

[Beratungsblock Janitos Zahnzusatzversicherung JA dental max]

## Die Janitos Zahnzusatzversicherung JA dental max.



MUSS NICHT SO SEIN.  
KANN MAN VERSICHERN.

Maximaler Zahnschutz  
für Ihre Kunden.

# Warum ist eine private Zahnzusatzversicherung wichtig?

## Problematik.

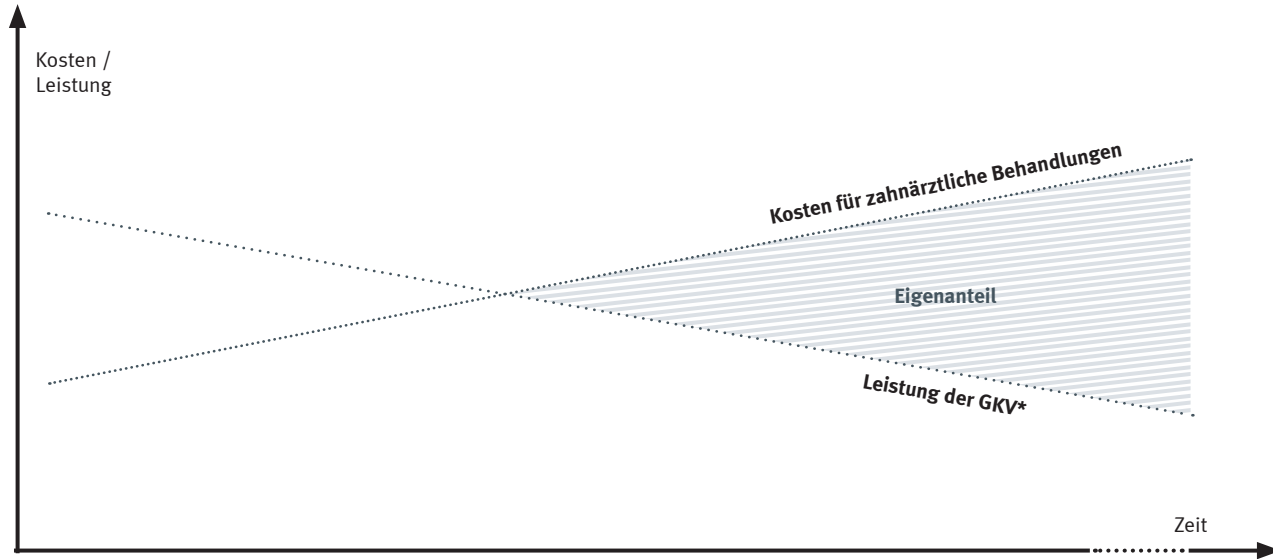

### Problem:

Die Gesetzliche Krankenversicherung übernimmt immer weniger Kosten, gleichzeitig werden zahnärztliche Behandlungen stetig teurer.

### Lösung:

Mit einer leistungsstarken Zahnzusatzversicherung können Sie den größten Teil der von der GKV\* nicht übernommenen Kosten absichern.

\*GKV = Gesetzliche Krankenversicherung

# JA dental max: Leistung auf höchstem Niveau.

## Leistungsvergleich JA dental max und Gesetzliche Krankenversicherung (GKV).

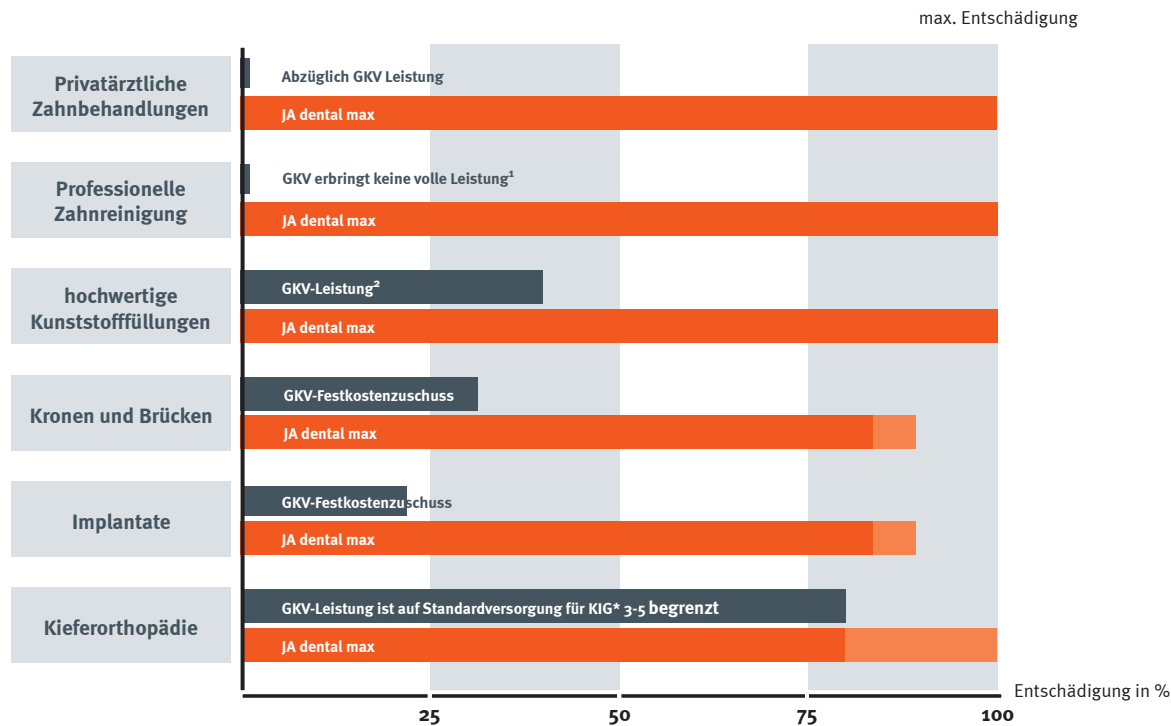

<sup>1</sup> Erstattung z.B. bei Entfernung von Zahnbelägen, Individualprophylaxe bei Kindern

<sup>2</sup> nur bis zur Höhe entsprechender Amalgamfüllungen

\* KIG = Kieferorthopädische Indikationsgruppe

## Leistungshighlights JA dental max.

**Zahnbehandlungen**  
(z.B. Wurzelbehandlungen, Wurzelspitzenresektionen  
Parodontalbehandlungen, Schienen)

**100 %**, abzüglich der Leistung der Gesetzlichen  
Krankenversicherung (GKV)

**Zahnmedizinische Individualprophylaxe**  
(z.B. professionelle Zahnreinigung)

**100 %**, bis 150 Euro Rechnungsbetrag pro Versicherungsjahr

**Kompositfüllungen/Kunststofffüllungen**

**100 %**, abzüglich der Leistung der Gesetzlichen  
Krankenversicherung (GKV)

**Zahnersatz (inkl. Implantate), Inlays, Kronen,  
Teleskopkronen, Teilkronen, Onlays, Brücken,  
Stiftzähne, Prothesen**

**90/85 %** je nach Vorsorge-Bonusheft/  
Leistungsgrenze gemäß Zahnstaffel<sup>1</sup>

**Maßnahmen zur  
Schmerzausschaltung**

Analgosedierung (Dämmerschlaf), Vollnarkose, Lachgas-Sedierung,  
Akupunktur und Hypnose bis 250 Euro Rechnungsbetrag pro  
Versicherungsjahr zum prozentualen Erstattungssatz der Hauptleistung.

**Kieferorthopädische Leistungen**

Mit Leistung GKV: max. 1.000 Euro.  
Ohne Leistung GKV: unter 18 Jahre **80 %** bis 5.000 Euro  
Rechnungsbetrag gemäß Zahnstaffel. Über 18 Jahre **100 % max.**  
2.000 Euro sofern auf einen Unfall zurückzuführen ist.

Die Leistungshighlights sind lediglich ein Auszug und keine vollständige Leistungs-  
beschreibung. Rechtsgrundlage sind die für den jeweiligen Vertrag geltenden  
Allgemeinen Versicherungsbedingungen und die maßgeblichen Tarifbedingungen.

### Zahnstaffel:

<sup>1</sup> Erstattungsbetrag höchstens: 1.000 Euro in den ersten 12 Monaten, 2.000 Euro in den ersten  
24 Monaten, 3.000 Euro in den ersten 36 Monaten und 4.000 Euro in den ersten 48 Monaten.

<sup>2</sup> Erstattungsbetrag höchstens: 500 Euro in den ersten 12 Monaten, 1.000 Euro in den ersten  
24 Monaten, 1.500 Euro in den ersten 36 Monaten und 2.000 Euro in den ersten 48 Monaten.

\* KIG = Kieferorthopädische Indikationsgruppe

## Entschädigung Janitos Zahnzusatzversicherung. Beispielrechnung JA dental max.

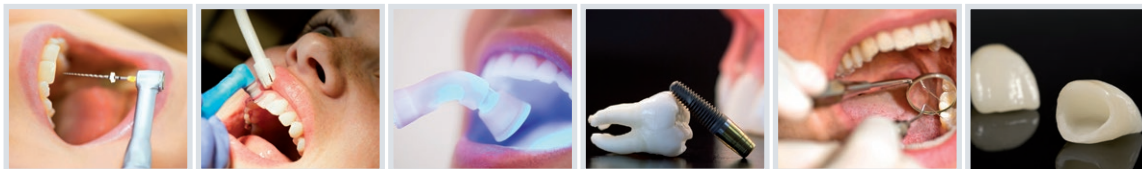

Beispielrechnung mit durchschnittl. Kostensätzen	Wurzelbehandlung	professionelle Zahnreinigung	Kunststofffüllung	Implantat inkl. Endversorgung	Inlay	Vollkeramikkrone
Gesamtkosten	750 Euro	100 Euro	200 Euro	2.100 Euro	650 Euro	800 Euro
Zuschuss der Gesetzl. Krankenversicherung	–*	–	50 Euro	500 Euro	50 Euro	150 Euro
Ihre Kosten ohne Zahnzusatzversicherung	750 Euro	100 Euro	150 Euro	1.600 Euro	600 Euro	650 Euro
Ihre Kosten mit JA dental max	–	–	20 Euro	210 Euro	65 Euro	80 Euro
<b>ERSPARNIS</b>	<b>750 Euro</b>	<b>100 Euro</b>	<b>150 Euro</b>	<b>1.390 Euro</b>	<b>535 Euro</b>	<b>570 Euro</b>

Hinweis: Der Berechnung liegt ein Erstattungssatz von 90 % bei einer regelmäßig dokumentierten Vorsorge der letzten 5 Jahre zugrunde sowie der Höchstsatz der GKV (30%). Die angegebenen Preise können in unterschiedlichen Regionen stark abweichen.

\* Bei fehlender Indikationslage laut Leistungskatalog der GKV.

## Prämienverlauf Janitos JA dental max nach Alter. Tarife ohne Alterungsrückstellungen.

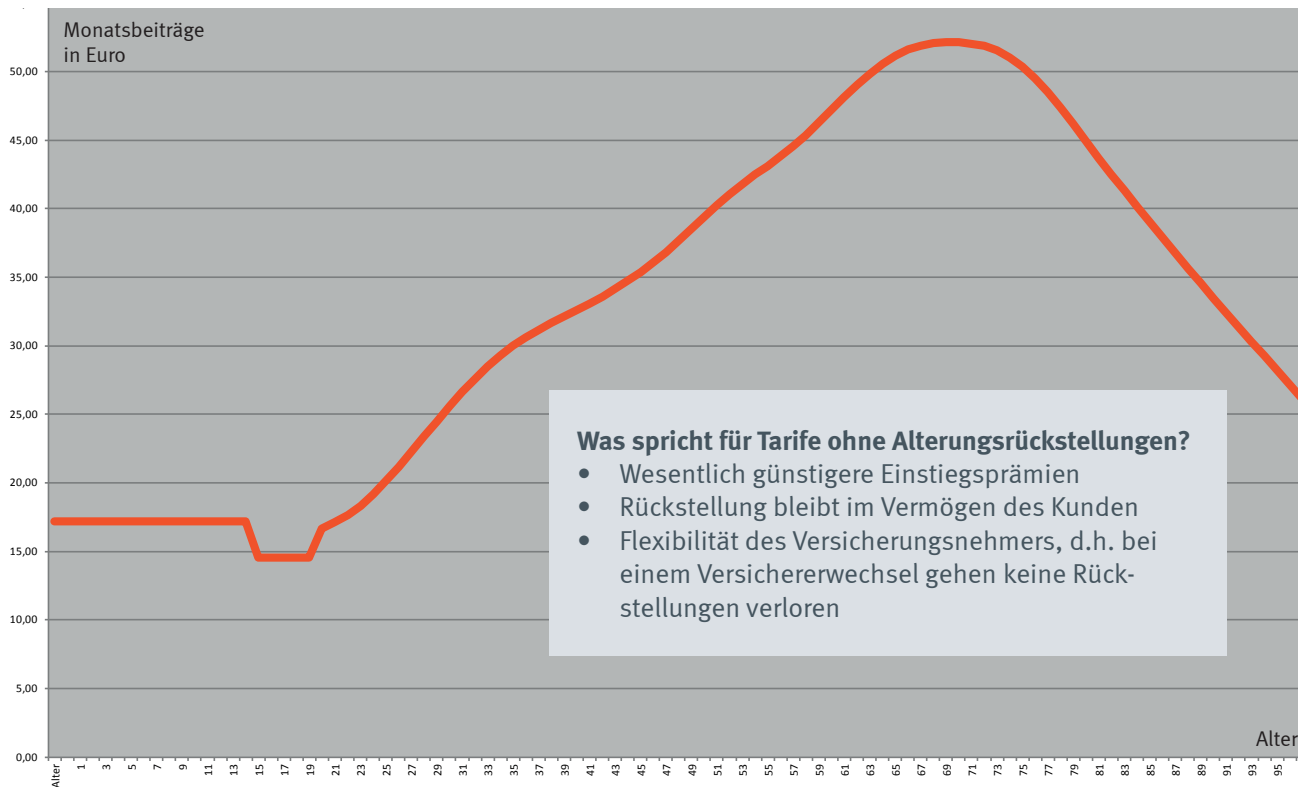

# Prämienbeispiele JA dental max bis Eintrittsalter 69 Jahre.

Tarife ohne Alterungsrückstellungen.

Monatsprämien in Euro (gültig ab 1. Juli 2017)

Alter	JA dental max	Alter	JA dental max	Alter	JA dental max
0-15	17,20	36	30,00	53	41,07
16-20	14,56	37	30,62	54	41,80
21	16,69	38	31,16	55	42,48
22	17,09	39	31,65	56	43,12
23	17,64	40	32,12	57	43,80
24	18,34	41	32,59	58	44,54
25	19,18	42	33,08	59	45,37
26	20,13	43	33,60	60	46,26
27	21,16	44	34,15	61	47,20
28	22,25	45	34,74	62	48,14
29	23,37	46	35,37	63	49,04
30	24,48	47	36,07	64	49,86
31	25,57	48	36,83	65	50,57
32	26,62	49	37,65	66	51,15
33	27,59	50	38,52	67	51,59
34	28,48	51	39,40	68	51,89
35	29,28	52	40,26	69	52,07

Hinweis: Alle Zahlen kaufmännisch gerundet. Abweichungen gegenüber der elektronischen Berechnung möglich.

## Können Sie versichert werden?

### Gesundheitsfragen.

1. Wurden Zähne durch Voll- oder Teilprothesen (herausnehmbarer Zahnersatz) ersetzt oder fanden in den letzten 3 Jahren Parodontose - bzw. Parodontitisbehandlungen (Zahnbetterkrankungen) statt bzw. sind diese angeraten oder beabsichtigt?

**Nein**

**Ja**

Falls ja: Leider kein Versicherungsschutz möglich.

2. Anzahl fehlender Zähne, die nicht durch Zahnersatzmaßnahmen ersetzt wurden und bei denen kein physiologischer Lückenschluss besteht (Weisheitszähne und Milchzähne müssen nicht genannt werden)?

**Anzahl:** \_\_\_\_\_

Bitte Zahnstaffel bei 2 oder 3 fehlenden Zähnen beachten.

Bei mehr als 3 fehlenden Zähnen ist leider kein Versicherungsschutz möglich.

3. Wurde eine Zahnbehandlung/Zahnersatzmaßnahme angeraten oder begonnen bzw. besteht eine provisorische Versorgung?

**Nein**

**Ja**

Falls ja: Für alle angeratenen oder begonnenen Zahnbehandlungen/  
Zahnersatzmaßnahmen besteht leider kein Versicherungsschutz.



## Noch Fragen? – Ihr direkter Draht zu Janitos.

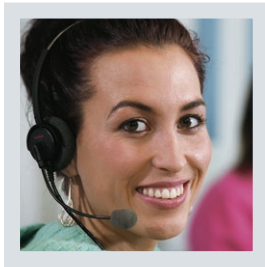

**Unser Experten-Team Krankenzusatz beantwortet Ihnen gerne alle Fragen rund um:**

- die Krankenzusatzversicherung allgemein
- Angebotserstellung
- bestehende Verträge

Tel.: 0 6221. 709 1380 | Fax: 0 6221. 709 1001  
E-Mail: [versicherung@janitos.de](mailto:versicherung@janitos.de)



**Haben Sie Fragen zu einer konkreten Leistungsabrechnung?**

- Kontakt für Leistungsfallbearbeitung und Leistungsabrechnungen

Tel.: 0 6221. 709 1360 | Fax: 0 6221. 709 1001  
E-Mail: [versicherung@janitos.de](mailto:versicherung@janitos.de)



**Janitos Versicherung AG**

Im Breitspiel 2-4

69126 Heidelberg

Telefon: 0 6221.709 1000

Telefax: 0 6221.709 1001

E-Mail: [versicherung@janitos.de](mailto:versicherung@janitos.de)

Web: [www.janitos.de](http://www.janitos.de)



[www.facebook.com/janitos.versicherung](http://www.facebook.com/janitos.versicherung)



[www.twitter.com/janitos\\_de](http://www.twitter.com/janitos_de)



[www.gplus.to/janitos](http://www.gplus.to/janitos)



[www.youtube.com/janitosDE](http://www.youtube.com/janitosDE)